

**Alcaldía de Rionegro**  
Departamento de Antioquia



**CONTIENE: USOS DEL SUELO**

- CONVENCIONES:**
- Red Ecológica
  - Parque Lineal del Río Negro
  - Llanura de Protección Estricta
  - Llanura de Uso Social Obligado
  - Parque Lineal del Río Negro

- Zonificación Ambiental Tablazo**
- ÁREAS PARA LA PROTECCIÓN AMBIENTAL
    - Protección de recursos hídricos
    - Protección de recursos naturales
    - Áreas protegidas Valles de San Nicolás - Acuerdo 016 de 1998
  - ÁREAS PARA LA RECUPERACIÓN AMBIENTAL
    - Por presencia de procesos erosivos
  - ÁREAS PARA EL DESARROLLO SOCIOECONÓMICO SOSTENIBLE
    - Aptitud Agroforestal
    - Aptitud Forestal
    - Aptitud Silvopastoril

- Reserva Nare Rionegro**
- Preservación
  - Restauración
  - Uso Sostenible

- Usos Suelo Rural**
- Actividad múltiple complementaria al uso aeroportuario
  - Actividad múltiple con promoción de equipamientos para la comunidad
  - Actividad múltiple con promoción de usos relacionados con el turismo y la recreación
  - Aeropuerto
  - Agro-Residencial
  - Centro Poblado en Desarrollo
  - Centro Poblado en Mejoramiento Integral
  - Comercio y Servicios
  - Corredor de Comercio y Servicios
  - Equipamientos
  - Industrial
  - Protección Forestal
  - Regulación Hídrica
  - Residencial
  - Uso Social Obligado
  - Vivienda Campesate
  - Zona de Protección Agropecuaria
  - actividad múltiple con énfasis en logística de transporte y apoyo al distrito agrario

**LOCALIZACIÓN**

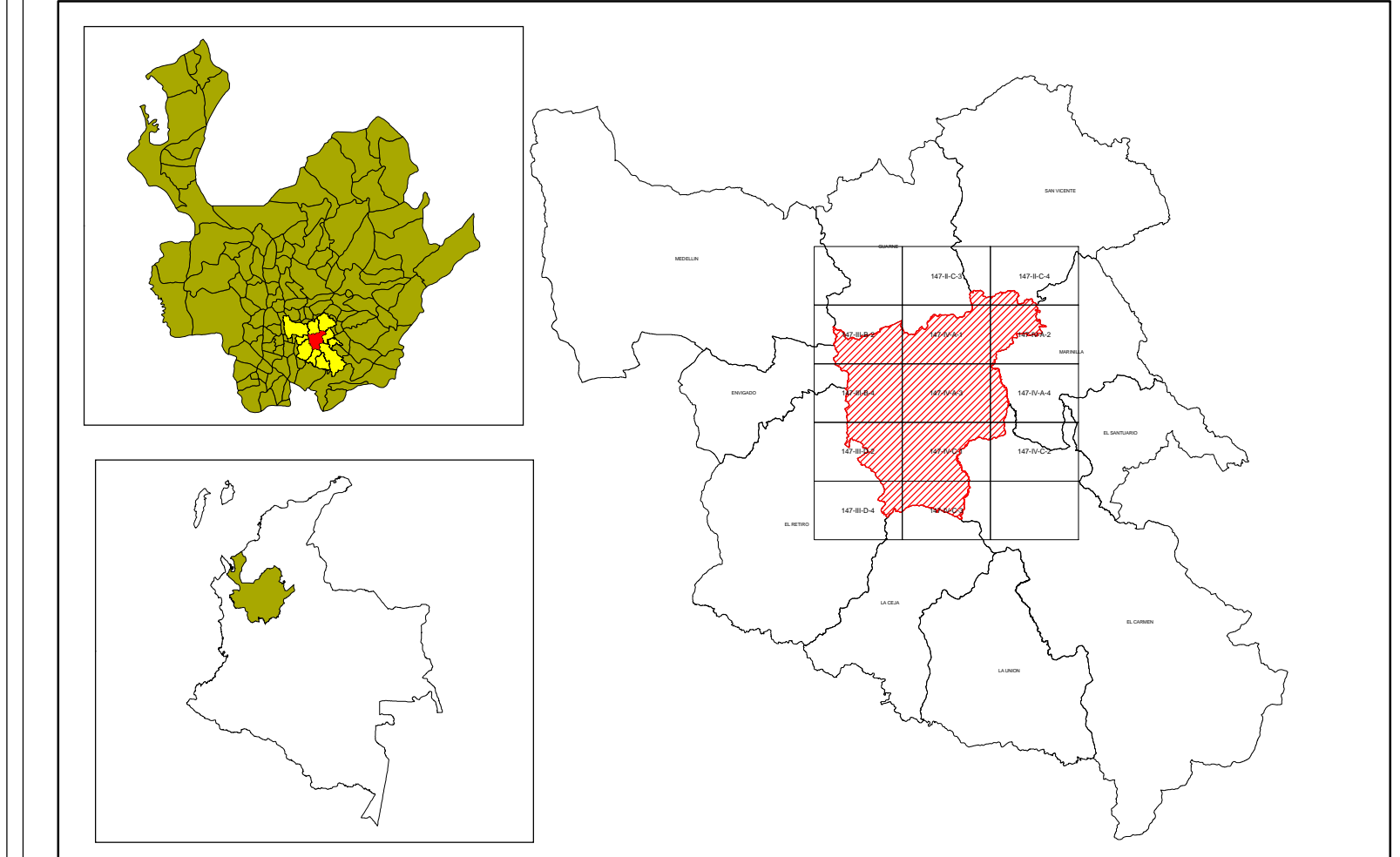

**FUENTE DE DATOS:**  
 Cartografía base: Actualización Catastral rural, resolución administrativa 705 de 2004; actualización urbana, resolución administrativa 1412 de 2008.  
 Cartografía Temática: Dimensión Físico Espacial Revisión y Ajustes Plan de Ordenamiento Territorial 2009  
 Estudios y Diseños para el Control de Inundaciones del Río Negro en el Casco Urbano del Municipio de Rionegro - Antioquia 2009  
 Cornare: POMCA de la Cuenca Abrego Mal Paso 2006 - POMCA Subcuenca El Tablazo 2009

**ESCALA:**  
 0 320 640 1,280 1,920 2,560 Metros  
 1:80.000  
 Sistema de Coordenada Proyectado: Colombia\_Bogota\_Zone  
 Proyección: Transversa\_Mercator  
 Falso Este: 1000000,00000000  
 Falso Norte: 1000000,00000000  
 Meridiano Central: -74,08091667  
 Factor de Escala: 1,00000000  
 Latitud de Origen: 4,59904722  
 Unidad Lineal: Metro

**ELABORÓ:** Secretaria de Planeación  
 Dirección Operativa de Catastro